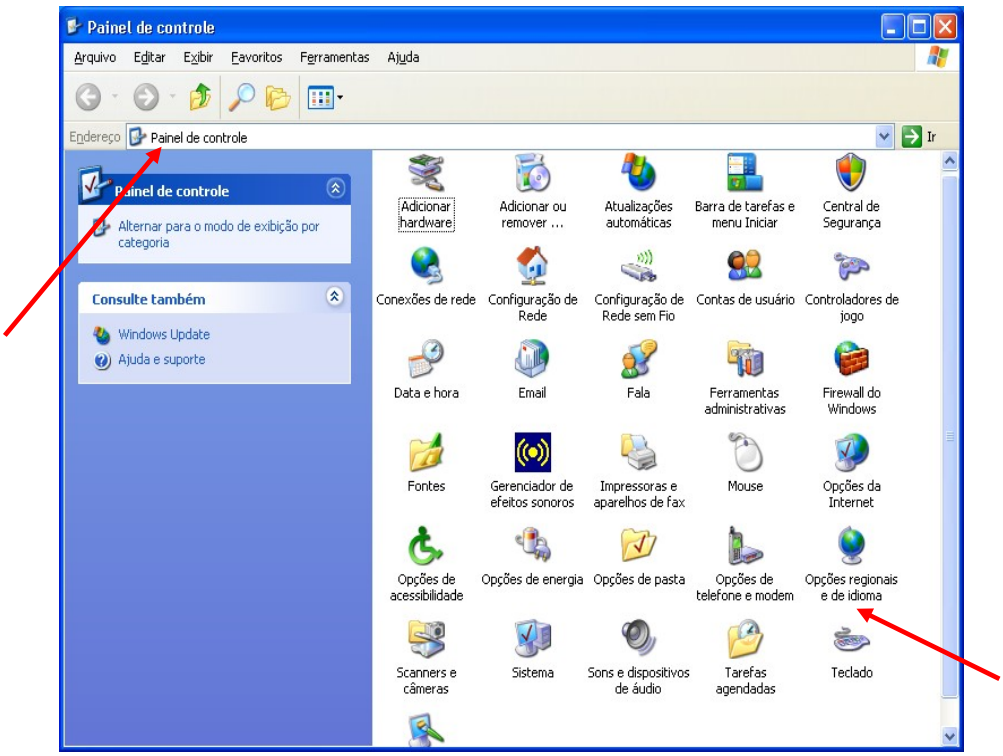
Painel de controle
Arquivo Editar Exibir Favoritos Ferramentas Ajuda
Endereço Painel de controle
Ir
Painel de controle
Alternar para o modo de exibição por categoria
Consulte também
Windows Update
Ajuda e suporte
Adicionar hardware
Adicionar ou remover ...
Atualizações automáticas
Barra de tarefas e menu Iniciar
Central de Segurança
Conexões de rede
Configuração de Rede
Configuração de Rede sem Fio
Contas de usuário
Controladores de jogo
Data e hora
Email
Fala
Ferramentas administrativas
Firewall do Windows
Fontes
Gerenciador de efeitos sonoros
Impressoras e aparelhos de fax
Mouse
Opções da Internet
Opções de acessibilidade
Opções de energia
Opções de pasta
Opções de telefone e modem
Opções regionais e de idioma
Scanners e câmeras
Sistema
Sons e dispositivos de áudio
Tarefas agendadas
Teclado

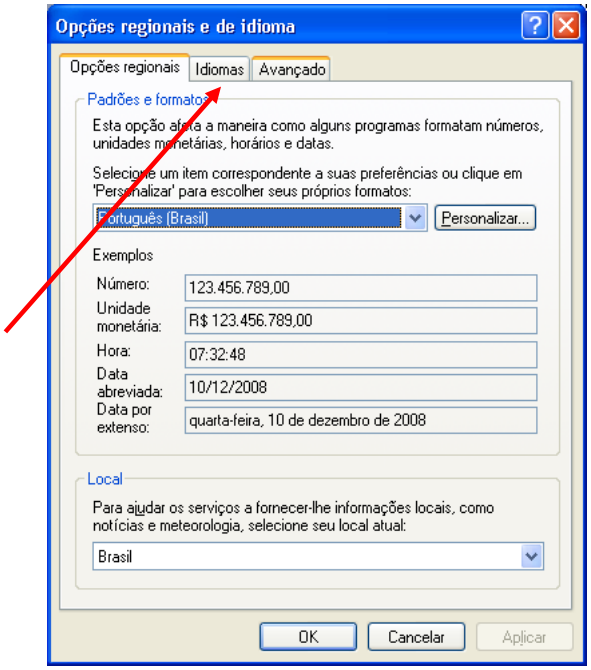
Opções regionais e de idioma
Opções regionais
Idiomas
Avançado
Padrões e formatos
Esta opção altera a maneira como alguns programas formatam números, unidades monetárias, horários e datas.
Selecione um item correspondente a suas preferências ou clique em 'Personalizar' para escolher seus próprios formatos:
Português (Brasil)
Personalizar...
Exemplos
Número: 123.456.789,00
Unidade monetária: R$ 123.456.789,00
Hora: 07:32:48
Data abreviada: 10/12/2008
Data por extenso: quarta-feira, 10 de dezembro de 2008
Local
Para ajudar os serviços a fornecer-lhe informações locais, como notícias e meteorologia, selecione seu local atual:
Brasil
OK
Cancelar
Aplicar

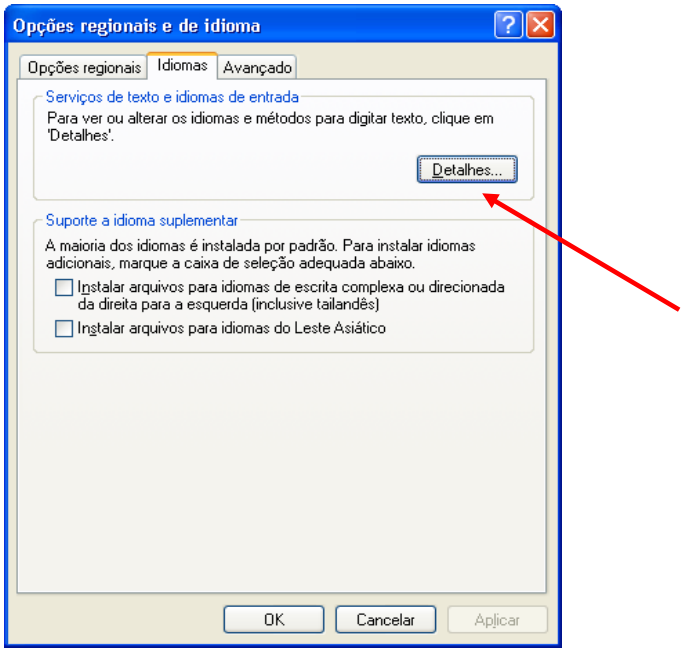
Opções regionais e de idioma
Opções regionais
Idiomas
Avançado
Serviços de texto e idiomas de entrada
Para ver ou alterar os idiomas e métodos para digitar texto, clique em 'Detalhes'.
Detalhes...
Suporte a idioma suplementar
A maioria dos idiomas é instalada por padrão. Para instalar idiomas adicionais, marque a caixa de seleção adequada abaixo.
Instalar arquivos para idiomas de escrita complexa ou direcionada da direita para a esquerda (inclusive tailandês)
Instalar arquivos para idiomas do Leste Asiático
OK
Cancelar
Aplicar

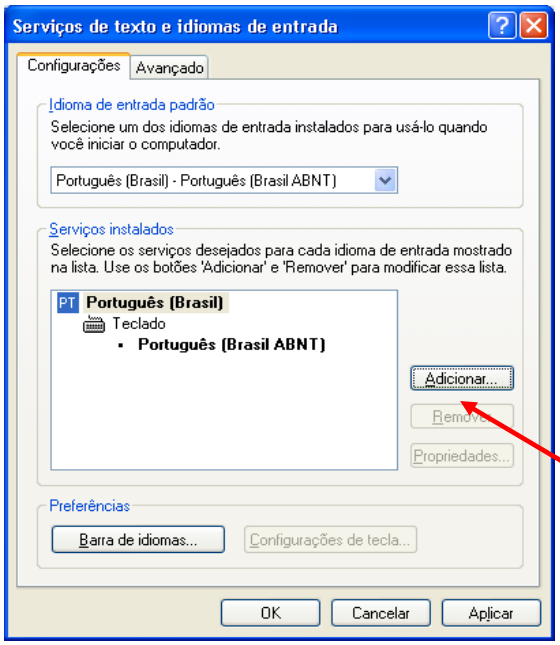
Serviços de texto e idiomas de entrada
Configurações
Avançado
Idioma de entrada padrão
Selecione um dos idiomas de entrada instalados para usá-lo quando você iniciar o computador.
Português (Brasil) - Português (Brasil ABNT)
Serviços instalados
Selecione os serviços desejados para cada idioma de entrada mostrado na lista. Use os botões 'Adicionar' e 'Remover' para modificar essa lista.
PT Português (Brasil)
Teclado
Português (Brasil ABNT)
Adicionar...
Remover
Propriedades...
Preferências
Barra de idiomas...
Configurações de tecla...
OK
Cancelar
Aplicar

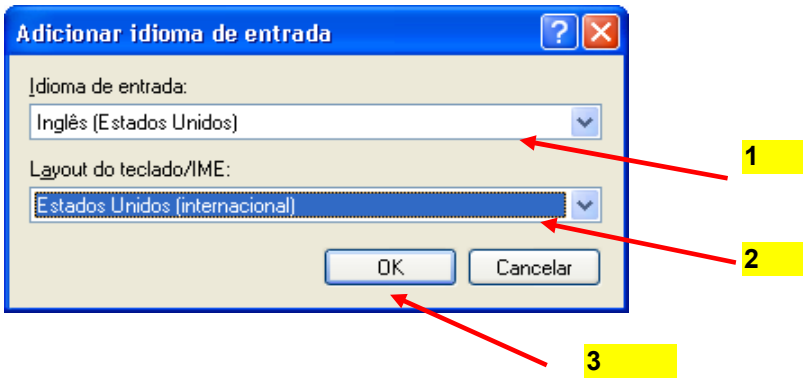
Adicionar idioma de entrada
Idioma de entrada:
Inglês (Estados Unidos)
Layout do teclado/IME:
Estados Unidos (internacional)
OK
Cancelar
1
2
3

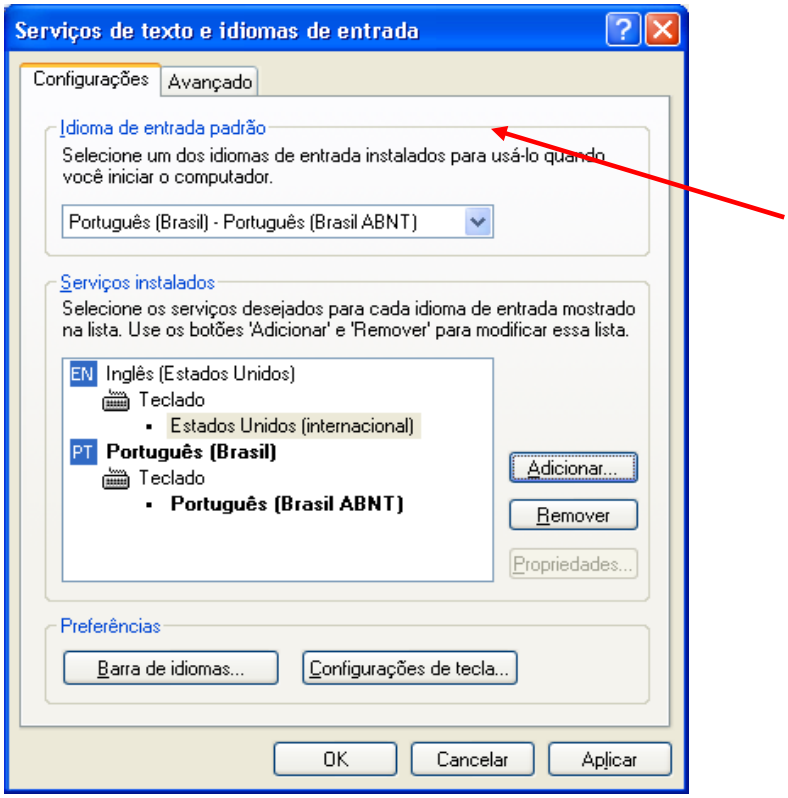
Serviços de texto e idiomas de entrada
Configurações
Avançado
Idioma de entrada padrão
Selecione um dos idiomas de entrada instalados para usá-lo quando você iniciar o computador.
Português (Brasil) - Português (Brasil ABNT)
Serviços instalados
Selecione os serviços desejados para cada idioma de entrada mostrado na lista. Use os botões 'Adicionar' e 'Remover' para modificar essa lista.
EN Inglês (Estados Unidos)
Teclado
Estados Unidos (internacional)
PT Português (Brasil)
Teclado
Português (Brasil ABNT)
Adicionar...
Remover
Propriedades...
Preferências
Barra de idiomas...
Configurações de tecla...
OK
Cancelar
Aplicar

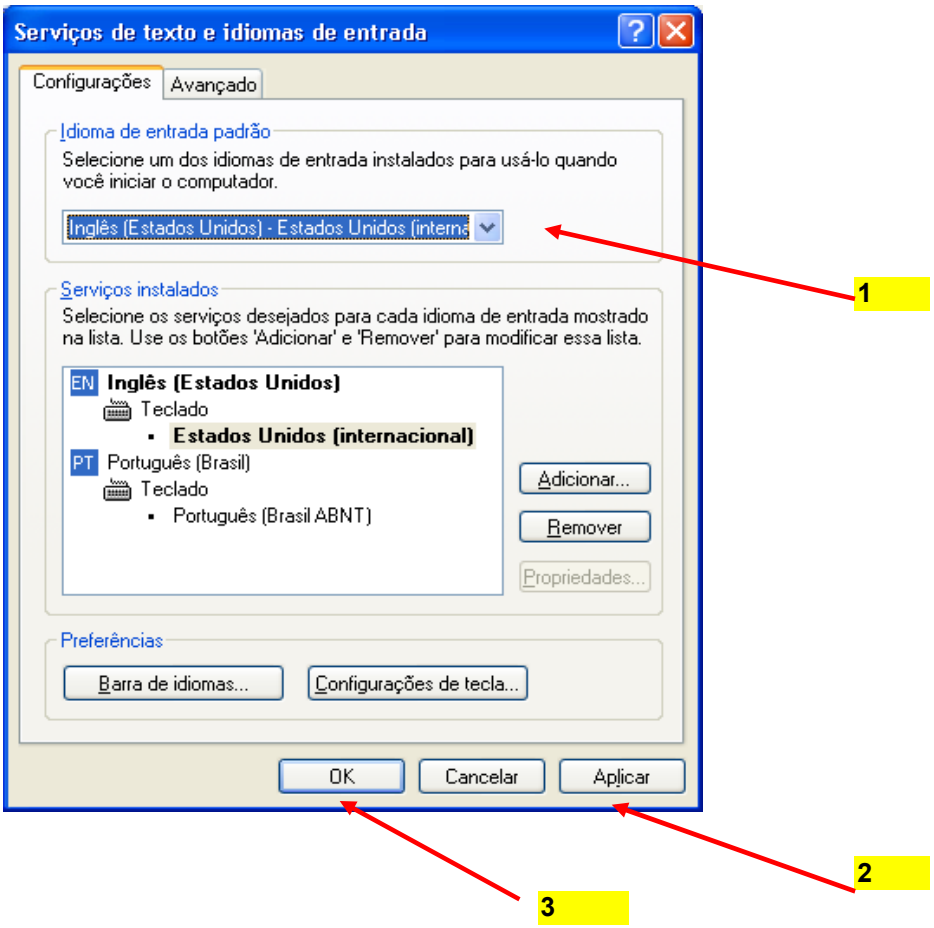
Serviços de texto e idiomas de entrada
Configurações
Avançado
Idioma de entrada padrão
Selecione um dos idiomas de entrada instalados para usá-lo quando você iniciar o computador.
Inglês (Estados Unidos) - Estados Unidos (interna
Serviços instalados
Selecione os serviços desejados para cada idioma de entrada mostrado na lista. Use os botões 'Adicionar' e 'Remover' para modificar essa lista.
EN Inglês (Estados Unidos)
Teclado
Estados Unidos (internacional)
PT Português (Brasil)
Teclado
Português (Brasil ABNT)
Adicionar...
Remover
Propriedades...
Preferências
Barra de idiomas...
Configurações de tecla...
OK
Cancelar
Aplicar
1
2
3